

EHITUSKEELUVÖÖNDI VÄHENDAMISE ETTEPANEK KOSTIRANNA KÜLA PILLIROO maaüksusel  
M 1:2000

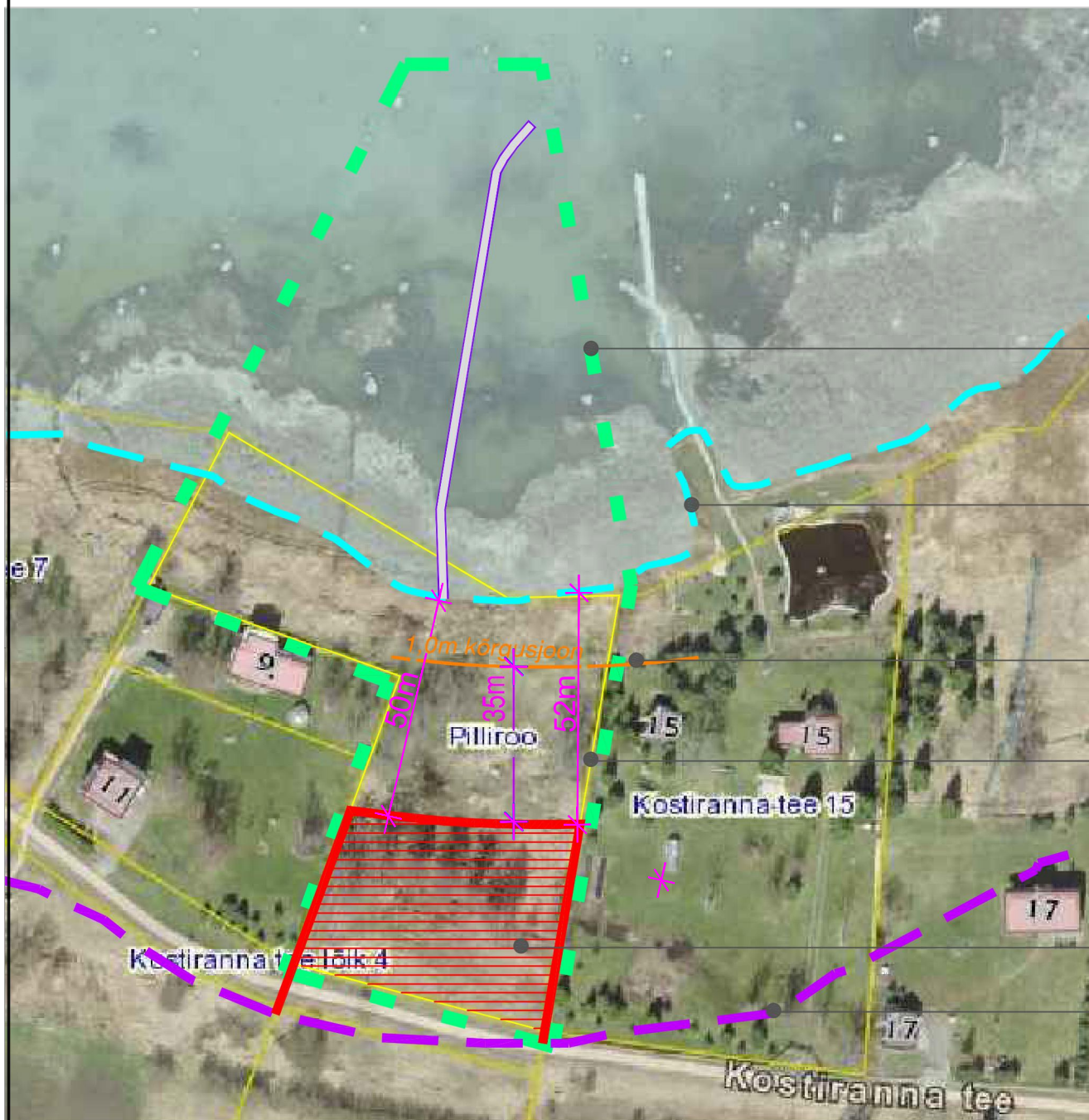

PLANEERINGUALA PIIR

TAVALINE VEEPIIR PÕHIKAARDIL

1,0m SAMAKÕRGUSJON

kuni 01.01.2018 kehtinud Balti kõrgussüsteemis

KATASTRIÜKSUSE PIIR

EHITUSKEELUVÖÖNDI VÄHENDAMISE  
ETTEPANEK PLANEERINGUALAL

EHITUSKEELUVÖÖND vastavalt ÜP-le  
100m tavalisest veepiirist

Kasutatud alusplaan - aerofoto Maa-ameti kaardiserverist

VÄLJAVÕTE KEHTIVAST JÕELÄHTME VALLA  
ÜLDPLANEERINGUST  
kehtest.29.04.2003 Jõelähtme VV otsusega nr 40  
M 1:10000

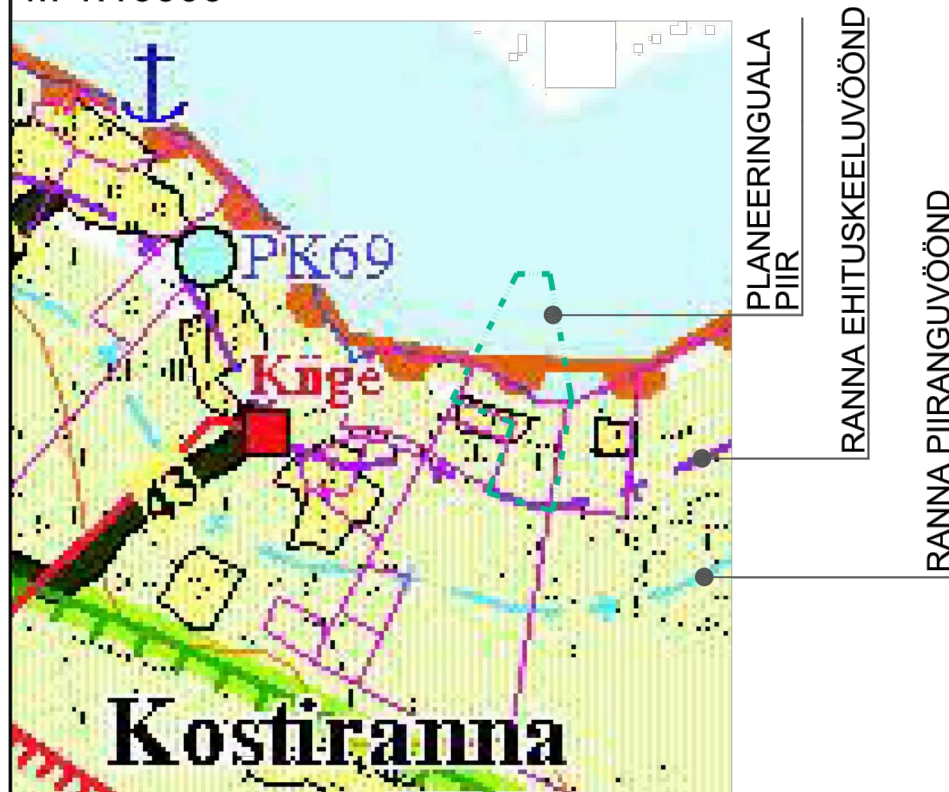

KÄESOLEVA PLANEERINGUGA TEHTUD  
ÜLDPLANEERINGU MUUDATUSETTEPANEK  
Kostiranna küla Pilliroo mü ehituskeeluvööndi osas  
M 1:10000

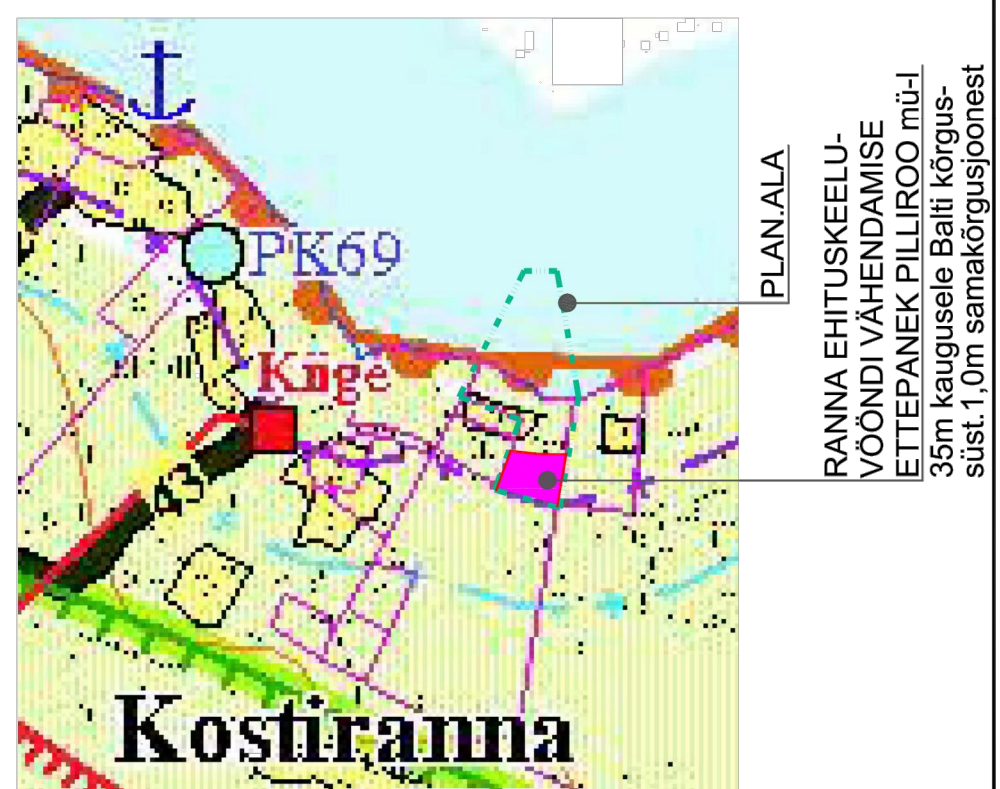

|   |  |   |
|---|--|---|
| töö nimetus<br><b>KOSTIRANNA KÜLA PILLIROO mü detaiplaneering</b>   |  | töö nr<br><b>80-18</b>  |
| projekteerija<br><b>EKSEEDER OÜ</b><br>reg.kood 12653925<br>10619 Tallinn Kuldnoka tn 11-12<br>ylle.kunnus@mail.ee +372 5147885<br>AutoCad'i litsents nr 396-21172406<br>MTR - EEP002934 / EPE000911<br>Muinsuskaitseameti tegevusluba:<br>E-816/2014 | joonise nimetus<br><b>ÜLDPLANEERINGU MUUTMISETTEPANEK</b><br>objekti asukoht<br>Harjumaa Jõelähtme vald Kostiranna küla<br>Pilliroo kinnistu<br>huvitatud isik<br>N. Dõrlov<br>arhitekt<br>Ü. Kunnus | staadium<br><b>DP</b><br>joonise nr<br><b>05</b><br>mõõtkava<br><b>M1:2000</b><br><b>M1:10000</b><br>koostatud<br>10.05.2019<br>Tallinnas |